

Согласовано:

Глава городского округа – глава  
администрации Чердынского ГО

А.А. Батагова

«  » \_\_\_\_\_ 2023 г.



Согласовано:

Начальник ОГИБДД ОМВД России  
по Чердынскому ГО майор полиции

Т.В.Макидон

«31» 02 2023 г.



Утверждаю:

Директор МАОУ «Ныробская СОШ имени

А.В.Флоренко»

Г.Л. Дьякова

«31» 10 2023 г.



## Паспорт

дорожной безопасности

Муниципального автономного общеобразовательного учреждения

«Ныробская средняя общеобразовательная школа

имени Героя Советского Союза А.В.Флоренко»

(МАОУ «Ныробская СОШ имени А.В.Флоренко»)

618630, Пермский край, Чердынский городской округ,

рп Ныроб, ул. Уждавиниса, дом 16

## Общие сведения

Муниципальное автономное общеобразовательное учреждение

«Ныробская средняя общеобразовательная школа имени

Героя Советского Союза А.В.Флоренко»

Тип образовательной организации *общеобразовательная организация*

Юридический адрес: *618630, Пермский край Чердынский ГО, рп. Ныроб, ул. Уждавиниса,16*

Фактический адрес: *618630, Пермский край Чердынский ГО, рп. Ныроб, ул. Уждавиниса,16*

Руководители образовательной организации:

*Директор – Галина Леонидовна Дьякова, тел. 89504449919;*

*Заместитель директора ОУ – Марина Алексеевна Пчелкина, тел. 89026405711;*

*Заместитель директора – Татьяна Игоревна Рудер, тел. 89082614200;*

Ответственные работники муниципального органа образования

*Зам. главы администрации Чердынского городского округа по социальным вопросам, начальник Управления муниципальными учреждениями администрации Чердынского городского округа Пермского края – Наталья Викторовна Оконешникова, тел. 8(34240)28283;*

*Ведущий специалист по дополнительному образованию и воспитательной работе УМУ - Пономарева Елена Николаевна, тел. 8(34240)2-82-89;*

Ответственные от Госавтоинспекции

*Начальник ГБДД по Чердынскому ГО Макидон Т.В.*

*Инспектор по пропаганде БДД ОГИБДД ОМВД России по Чердынскому ГО - Евгения Сергеева Бондаренко, тел. 89504539736;*

Ответственные работники за мероприятия по профилактике детского травматизма - педагог-психолог – Глушенко Светлана Петровна;

Руководитель или ответственный работник дорожно-эксплуатационной организации, осуществляющей содержание улично-дорожной сети (УДС)\*

*Ныробский территориальный отдел администрации Чердынского ГО*

Руководитель или ответственный работник дорожно-эксплуатационной организации, осуществляющей содержание технических средств организации дорожного движения (ТСОДД)\*

*Виктор Александрович Ермак, тел. 89082546558;*

Количество обучающихся по состоянию на 01.08.2023 г. - 350 человек;

*Наличие уголка по БДД имеется в фойе 2 этажа (пристрой)*

*Наличие класса по БДД не имеется*

Наличие автогородка (площадки) по БДД *не имеется*

Наличие автобуса в образовательной организации:

— *ПАЗ 32053-70;*

— *ГАЗ А66R33;*

— *ГАЗ 322171;*

Владелец автобуса *МАОУ «Нырбская СОШ имени А.В.Флоренко*

Время занятий в образовательной организации: *09 час. 00 мин. - 15 час. 35 мин.*

Телефоны оперативных служб:

101 - пожарная служба

102 - полиция

103 - скорая медицинская помощь

104 - газовая служба

112 - единая служба спасения - дежурная часть ГИБДД



## Содержание

### 1. План – схемы образовательного учреждения

- Схема организации дорожного движения в непосредственной близости от МАОУ «Ныробская СОШ имени А.В. Флоренко»;
- План схема подвоза учащихся Школа – мкр. Нефтеразведка – Школа;
- План схема подвоза учащихся Школа – мкр. Люнва – Школа;
- План схема подвоза учащихся Школа – пос. Вижайха – Школа;
- План схема подвоза учащихся Школа – село Искор – Школа.

### 2. Информация об обеспечении безопасности перевозок детей специальным транспортным средством

- Общие сведения
- Организационно-техническое обеспечение



Схема организации дорожного движения в непосредственной близости от МАОУ «Ныробская СОШ имени А.В. Флоренко»

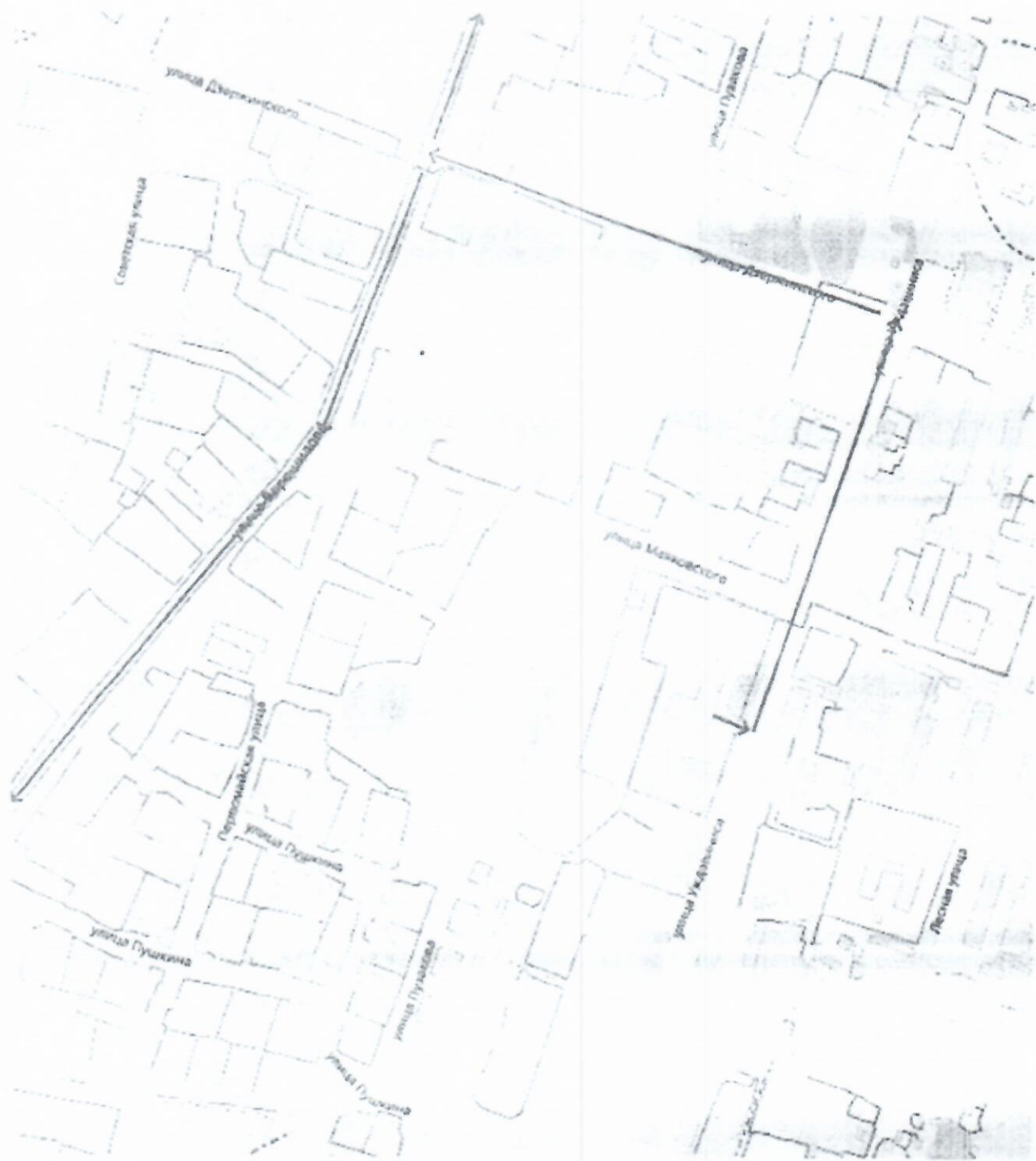



**II. Информация об обеспечении безопасности перевозок детей  
специальным транспортным средством**

**1. Общие сведения**

Марка ПАЗ

Модель 32053-70

Государственный регистрационный знак Н472ЕТ 159

Соответствие конструкции требованиям, предъявляемым к школьным автобусам да

**Сведения о водителе автобуса:**

№ п/п	Ф.И.О. водителя	Год рождения	№ водительского удостоверения	Водительский стаж	Категории	Повышение квалификации водителей	Допущены ли нарушения ПДД
1.	Ассанов Василий Леонидович	23.01.1963г	5919486695	20 лет	А,В,С,Д,Е	Подразделение Ш-320, 1981г.	нет



Марка ГАЗ

Модель 322121

Государственный регистрационный знак Е 856 КХ/159

Соответствие конструкции требованиям, предъявляемым к школьным автобусам да

**Сведения о водителе автобуса:**

№ п/п	Ф.И.О. водителя	Год рождения	№ водительского удостоверения	Водительский стаж	Категории	Повышение квалификации водителей	Допущенные нарушения ПДД
1.	Чистин Виктор Анатольевич	15.02.1976	9919719931	21год	А,В,С,Д,Е	Подразделение Ш-320,1993г	нет





Марка ГАЗ

Модель А66R33

Государственный регистрационный знак Н 087 ТМ/159

Соответствие конструкции требованиям, предъявляемым к школьным автобусам да

**Сведения о водителе автобуса:**

№ п/п	Ф.И.О. водителя	Год рождения	№ водительского удостоверения	Водительский стаж	Категории	Повышение квалификации водителей	Допущенные нарушения ПДД
1.	Чистин Виктор Анатольевич	15.02.1976	9919719931	21год	А,В,С,Д,Е	Подразделение Ш-320, 1993г	нет



п/п	Марка а/т	Год выпуска	Глонасс	Тахограф
1	ПАЗ 32053-70	2021г	установлен	установлен
2	ГАЗ А66R33	2022г.	установлен	установлен
3	ГАЗ 322121	2016г.	установлен	установлен

## 2. Организационно-техническое обеспечение

- 1) Лицо, ответственное за обеспечение безопасности дорожного движения:  
***Петров Геннадий Михайлович, на основании диплома БТ № 213884***
- 2) Организация проведения предрейсового и послерейсового медицинского осмотра водителя: ГБУЗ ПК «ССМП г. Соликамск» осуществляет специалист скорой помощи на основании Договора с ГБУЗ ПК «ССМП г. Соликамск» от 10/04/2023. №09/2023 действительного до 31.12.2023 (продлонгируется)
- 3) Организация проведения предрейсового технического осмотра транспортного средства: осуществляет Геннадий Михайлович Петров
- 4) Место стоянки автобуса в нерабочее время на территории школы, ведется видеонаблюдение.